



TRANSPARÊNCIA – TERCEIRO SETOR



Manual do Usuário do Portal

Versão 1.0

1. Apresentação

A Magres Tecnologia, Treinamento e Vendas é uma empresa de Soluções em Tecnologia da Informação, constituída com o objetivo de atender as necessidades de nossos clientes nas áreas de assessoria, sistemas, infraestrutura, geoprocessamento e treinamento.

Buscamos proporcionar maior agilidade e segurança no processo de gerenciamento das informações e sistemas de informação. Nosso principal diferencial consiste na integralização de sistemas, processos, pessoas e inovação, contribuindo assim para um melhor aproveitamento das oportunidades, otimizando custos e aumentando os resultados dos nossos clientes.

Disponibilizamos para nossos clientes canais de atendimento que organizam a comunicação e garantem que todos os usuários de nossas soluções sejam atendidos no menor prazo possível:

- Suporte por e-mail: falecom@magres.com.br
- Por telefone: (14) 99128.7573
- Pelo site: www.magres.com.br ou www.terceirosetortransparente.org na seção “Fale Conosco”.

Sumário

1. Apresentação.....	2
2. Sobre o sistema e este documento	4
3. Conhecendo o portal.....	4
4. Módulo de visualização (Cliente)	5
4.1 Consultar Parcerias	6
4.2 Consultar Documentos	7
4.3 Consultar Galeria de Fotos	8

2. Sobre o sistema e este documento

O Portal da transparência – Terceiro Setor tem por objetivo a divulgação das ações, documentos e parcerias realizadas pelas entidades não governamentais que recebem subvenções de qualquer uma das três esferas de governo.

O sistema é totalmente web, o que facilita o acesso e a gestão dos arquivos e informações publicadas, tanto para as entidades responsáveis pela manutenção dos dados e prestações de contas, quanto para o usuário que pode acessar de qualquer local e dispositivo, desde que possua acesso à internet.

3. Conhecendo o portal

Para acessar o portal, basta abrir o navegador, digitar o endereço www.terceirosetortransparente.org que a tela inicial será apresentada, conforme figura 1.



Figura 1 – tela inicial do portal

No centro do portal são apresentados os logotipos das Entidades atendidas, bem como seu nome.

4. Módulo de visualização (Cliente)

Para acessar as informações da entidade desejada, basta clicar no logotipo. Com isso será apresentada a página da entidade com as informações, conforme ilustrado pela figura 2.



The screenshot displays the user interface for the 'Sociedade Beneficente Asilo São Vicente de Paulo' entity page. At the top, the MAGRES logo and 'Soluções para o TODO' are visible on the left, and the navigation menu 'Transparência - Terceiro Setor' with links for 'Entidade', 'Parcerias', 'Documentos', and 'Galeria de Fotos' is on the right. The main content area features the organization's logo (SSVP LAR VICENTINO - LINS) and a contact box with the following details: 'Acesso ao site', phone '(14)35225522', email 'larvicentino@larvicentinolins.org.br', and address 'Rua Álvaro Sampaio Silva, 700 - Vila Militar - Lins/SP'. The central text provides a historical overview of the entity, starting from its formation in 1936 and a major donation in 1972. At the bottom of the text area, there are three prominent buttons: 'Parcerias' (blue), 'Documentos' (orange), and 'Galeria' (red). The footer contains the MAGRES logo, navigation links 'Inicio', 'Sobre', 'Contato', and 'Acesso Restrito', and the text 'Magres - Todos os direitos reservados | Design por CJ Designer'.

Figura 2 – tela de acesso à entidade

No canto esquerdo da tela são apresentadas as principais informações da entidade, como endereço de website, telefone para contato, e-mail e endereço da sede. No centro da tela é apresentado um breve histórico da entidade, de forma a proporcionar ao usuário o trabalho realizado por ela. No final do texto há três botões disponíveis: Parcerias, Documentos e Galeria.

Importante destacar que no cabeçalho são disponibilizados quatro menus: Entidade, Parcerias, Documentos e Galeria de fotos.

4.1 Consultar Parcerias

Ao clicar na opção “Parcerias”, a tela apresentada é exibida pela figura 3.

Parceria	Descrição	Vigência	Visualizar
Termo de Colaboração Nº 023/2019	Termo de colaboração que entre si celebram o município de Lins e a Sociedade Beneficente Asilo São Vicente de Paulo	27/12/2019 a 26/12/2020	Detalhes
Termo de Colaboração Nº 008/2020	Termo de colaboração que entre si celebram o município de Lins e a Sociedade Beneficente Asilo São Vicente de Paulo	02/01/2020 a 01/01/2021	Detalhes
Aditamento ao Termo de Colaboração Nº 008/2020	Aditamento ao Termo de Colaboração Nº 008/2020 firmado entre a Prefeitura de Lins e a Sociedade Beneficente Asilo São Vicente de Paulo	22/05/2020 a 01/01/2021	Detalhes

Figura 3 – tela de acesso as parcerias

A tela exibirá todas as parcerias cadastradas para a entidade selecionada. Na figura 3 apresentamos alguns itens de destaque, conforme numeração:

1. Objetivando a facilidade na navegação do portal, foi inserido um *breadcrumb*. Desta forma, o usuário sabe exatamente onde se encontra dentro do portal. No exemplo acima é fácil identificar que a Entidade pesquisada é o Asilo São Vicente e a tela visível é a de Parcerias. Vale destacar que os textos funcionam ainda como links para acesso rápido, bastando clicar neles;
2. Este item corresponde a realização de filtros, que pode ser feito de duas maneiras: Selecionando a parceria desejada ou digitando o ano. Vale ressaltar que ao digitar o ano, serão apresentadas todas as parcerias vigentes entre janeiro e dezembro do ano escolhido;
3. Este item apresenta uma listagem com as parcerias cadastradas pela entidade, tendo como atributos o título da parceria, uma breve descrição, sua vigência e a opção de acessar mais detalhes dela. Para isso, basta clicar no link “detalhes” ao final da linha que corresponde a parceria.

Os detalhes são apresentados pela figura 4, a seguir.

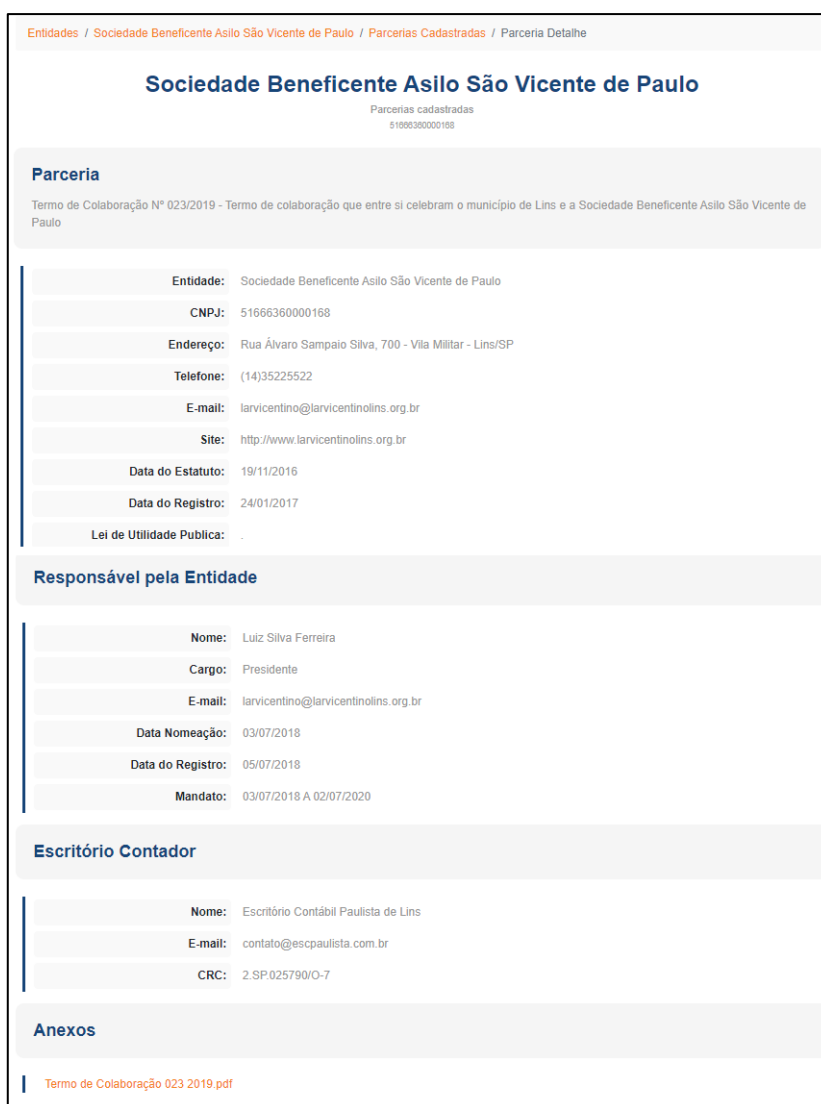

Entidades / Sociedade Beneficente Asilo São Vicente de Paulo / Parcerias Cadastradas / Parceria Detalhe

Sociedade Beneficente Asilo São Vicente de Paulo

Parcerias cadastradas
51666360000168

Parceria

Termo de Colaboração Nº 023/2019 - Termo de colaboração que entre si celebram o município de Lins e a Sociedade Beneficente Asilo São Vicente de Paulo

Entidade:	Sociedade Beneficente Asilo São Vicente de Paulo
CNPJ:	51666360000168
Endereço:	Rua Álvaro Sampaio Silva, 700 - Vila Militar - Lins/SP
Telefone:	(14)35225522
E-mail:	larvicentino@larvicentinolins.org.br
Site:	http://www.larvicentinolins.org.br
Data do Estatuto:	19/11/2016
Data do Registro:	24/01/2017
Lei de Utilidade Publica:	-

Responsável pela Entidade

Nome:	Luiz Silva Ferreira
Cargo:	Presidente
E-mail:	larvicentino@larvicentinolins.org.br
Data Nomeação:	03/07/2018
Data do Registro:	05/07/2018
Mandato:	03/07/2018 A 02/07/2020

Escritório Contador

Nome:	Escritório Contábil Paulista de Lins
E-mail:	contato@escpaulista.com.br
CRC:	2.SP.025790/O-7

Anexos

[Termo de Colaboração 023 2019.pdf](#)

Figura 4 – tela de detalhes da parceria.

A tela de detalhes da parceria, apresenta todas as informações cadastrais da entidade, do responsável pela entidade no momento de assinatura da parceria, o escritório contador responsável e anexos, sendo este último o documento digitalizado do termo de colaboração assinado com a instituição parceira. Os anexos podem ser baixados apenas clicando no nome do arquivo listado.

4.2 Consultar Documentos

Para acessar os documentos de prestação de contas e demais demonstrativos, basta clicar no menu “Documentos”, a tela é apresentada pela figura 5.

Entidades / Sociedade Beneficente Asilo São Vicente de Paulo / Documentos Cadastrados

Sociedade Beneficente Asilo São Vicente de Paulo

Documentos cadastrados

1

2

Tipo de Documento	Descrição	Nome do Arquivo	Visualizar
Atas	Ata eleição Lar Vicentino de Lins	Ata eleição Lar Vicentino de Lins.pdf	Baixar
Atas	Ata de Posse do Lar Vicentino de Lins	Ata de Posse do Lar Vicentino de Lins.pdf	Baixar
Balancetes	Balancete Analítico Agosto/2020	Balancete Agosto - Asilo.PDF	Baixar
Balancetes	Balancete Analítico Julho/2020	BALANCETE JULHO 2020.PDF	Baixar
Balancetes	Balancete Analítico Junho/2020	6 BALANCETE JUNHO.PDF	Baixar

Figura 5 – tela de documentos.

A tela de apresentação dos documentos, possui os mesmos recursos de navegabilidade e acessos disponíveis nas telas já apresentadas. Porém, alguns diferenciais são importantes destacar, conforme numeração da figura 5:

1. Este item apresenta a possibilidade de realização de filtro por tipo de documento. No momento estão disponíveis os seguintes tipos: Atas, Balancetes, Contratos, Dirigentes, Estatuto, Financeiro, Plano de trabalho, Regulamentos, Relatórios Avaliativos. Basta selecionar uma opção e clicar no botão “buscar”, que a lista será apresentada a listagem logo abaixo.
2. Este item apresenta a lista de todos os documentos cadastrados pela entidade. A lista destaca o tipo de documento, uma breve descrição, nome do arquivo armazenado e a opção de fazer *download* do arquivo referente ao documento. Para isso, basta clicar no link “Baixar” no final da linha do documento desejado.

4.3 Consultar Galeria de Fotos

Para acessar a galeria de fotos da entidade, basta clicar no menu com este mesmo nome, que são apresentadas as imagens por categorias, de acordo com o cadastro realizado. A figura 6 apresenta os detalhes da galeria de fotos.



Figura 6 – tela da galeria de fotos.

Na galeria de fotos são apresentadas as imagens, em tamanho menor, organizados por categoria ou evento. Uma funcionalidade disponível é a visualização da foto em tamanho real, para isso basta clicar sob a foto, que ela será exibida, conforme figura 7.



Figura 7 – visualização de foto em tamanho real.

Quando houver mais de uma foto na categoria acessada, ao clicar para visualizar a imagem em tamanho real, há a possibilidade de navegar pelas fotos, conforme demonstrado na figura 7. O usuário poderá clicar nos cantos esquerdo (1) e direito (2) das imagens para navegar por elas. O item 3 apresenta a quantidade de imagens na categoria visualizada, bem como, qual a posição da imagem que está sendo exibida naquele momento, como por exemplo, 2 de 3.

Caso o usuário queira acessar a página inicial com todas as entidades atendidas, basta clicar no logotipo da “Magres”, disponível no canto superior esquerdo da página. A figura 8 destaca o logotipo mencionado.

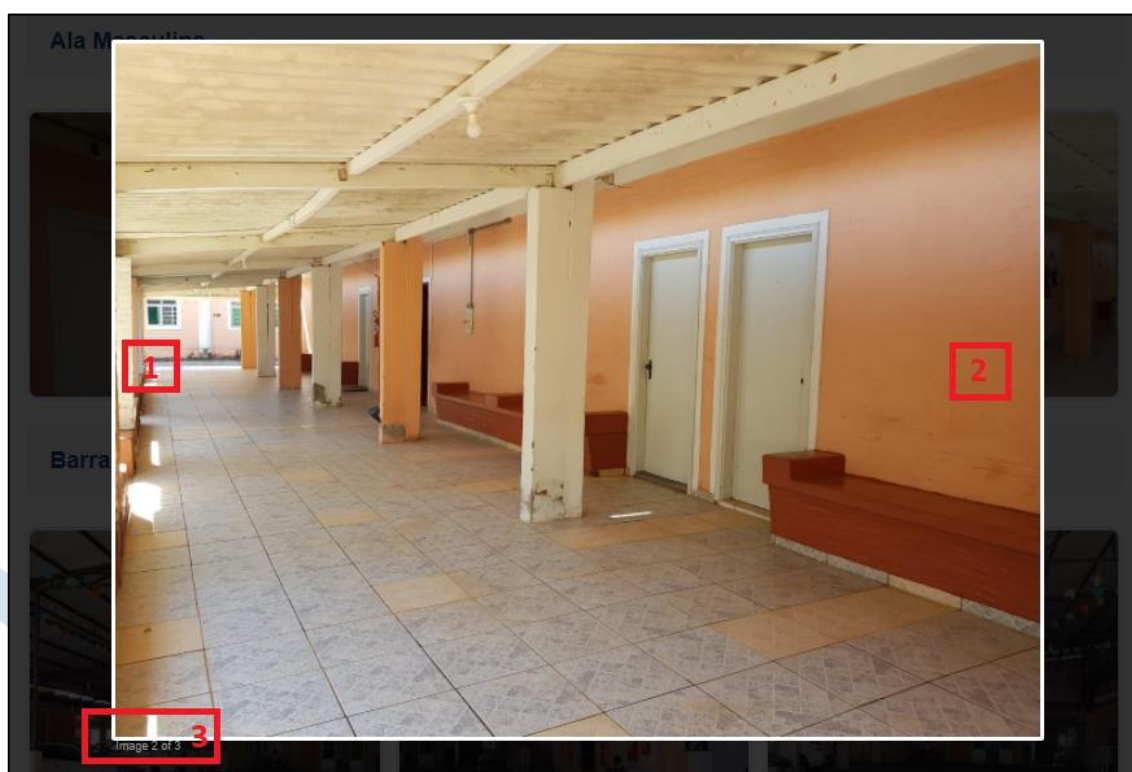

Figura 8 – Cabeçalho com o logotipo para acesso à página inicial.

Ao clicar no logotipo da “Magres”, o usuário será direcionado à página inicial, as opções de menu são alteradas, conforme exibido pela figura 9.

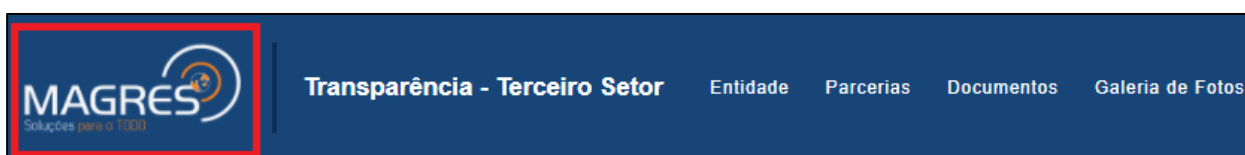

Figura 9 – Cabeçalho da página inicial.

A página inicial apresenta quatro opções de menu: Entidades, Sobre, Contato e Acesso Restrito.

1. O menu “**Entidades**” apresentará o logotipo de todas as entidades cadastradas no portal da transparência;
2. O menu “**Sobre**” apresenta um pouco sobre a nossa empresa, Magres.
3. O menu “**Contato**” disponibiliza um formulário para quem desejar entrar em contato, tanto com a Magres, quanto com a Entidade desejada. As mensagens enviadas para as entidades serão encaminhadas pela nossa equipe técnica;
4. O menu “**Acesso Restrito**” se refere a manutenção das informações por parte das entidades, também chamado de Módulo Administrativo. Para isso é necessário realizar o login, composto de e-mail e senha, pré-cadastrados pela Magres.